

Since 2012
eduVISION

에듀비전 소개서

POLYⁿCORN



드림리포트
Dream Report

project school

01
키워드



“ POLY_nCORN ”

주식회사 에듀비전의 디자인 사업브랜드 Poly&Corn을 소개합니다

www.polyncorn.com

02

브랜드소개

메타버스 플랫폼 맞춤형 콘텐츠

폴리앤콘은 다양한 플랫폼(POLY)과 콘텐츠(CORN) 연결을 의미합니다

사업영역



A

네이버 제페토

.....
활용: 캠페인 및 홍보
제작기간: 1-3개월
도구: 빌드잇/유니티

B

게더타운

.....
활용: 화상회의 및 자료구축
제작기간: 2-4개월
도구: 자체맵/마야/3D맥스

C

알트스페이스VR

.....
활용: 행사 및 이벤트
제작기간: 3-6개월
도구: 자체도구/마야

D

Unity

.....
활용: 신규 맞춤형 콘텐츠
제작기간: 3-6개월
도구: 마야/유니티 각버전

03

제작과정

메타버스 플랫폼 맞춤형 콘텐츠

폴리앤콘에서 맞춤형 콘텐츠 서비스를 제공합니다.

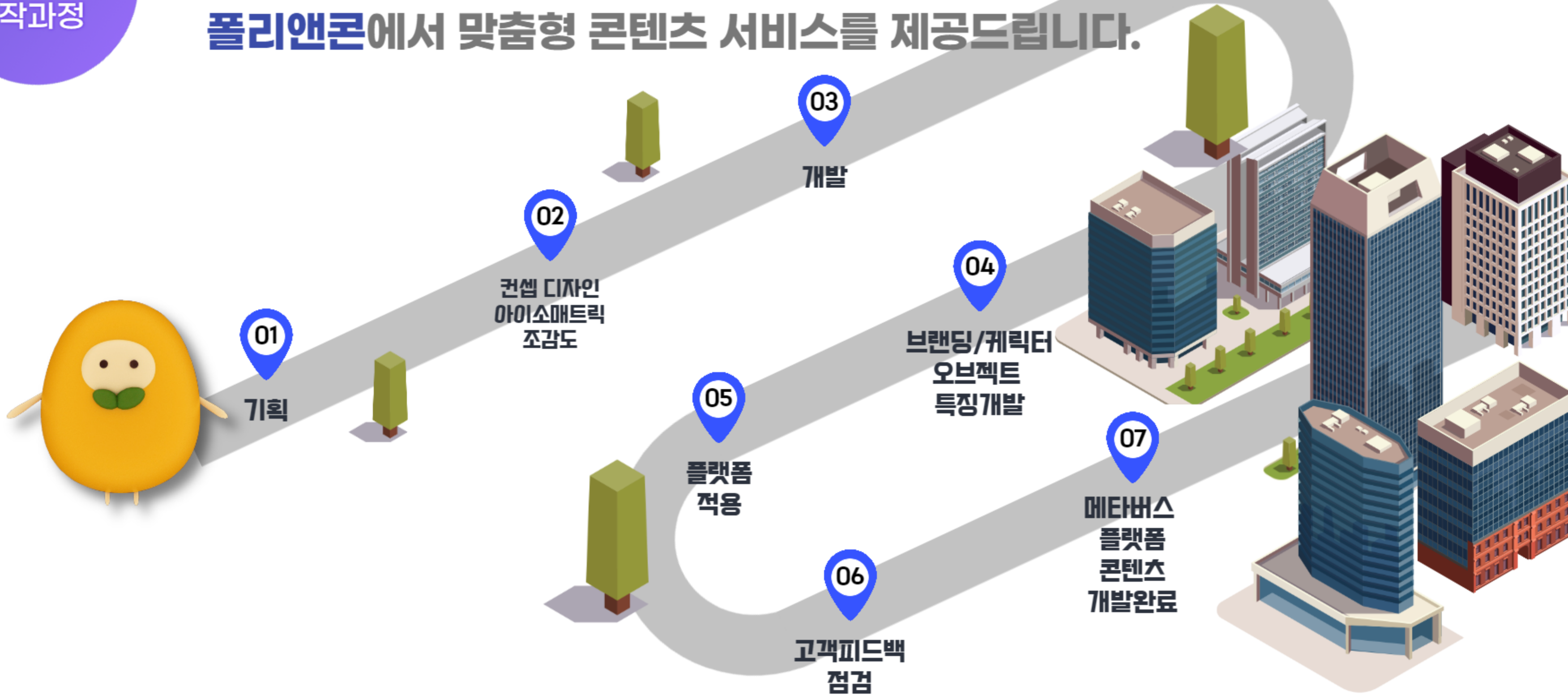

제작사례

2021년 서울관광재단 "남대문 메타버스 탐험월드 1.0" 수행완료

01
맵핑



03
3D 건물

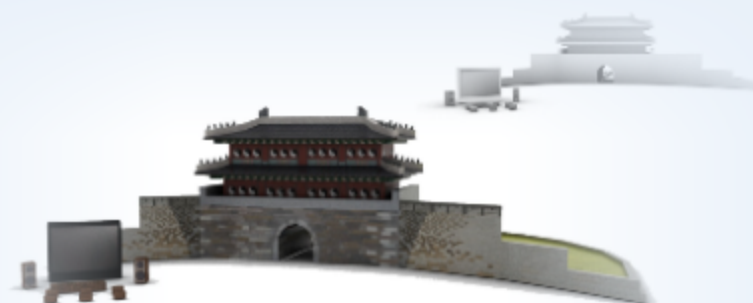

02
오브젝트 구성

Namdaemun_Market
Building_Modeling

04
3D 캐릭터



05
전체 개발



대한민국 대표 관광명소 "남대문"에 대한 메타버스적인 관점을 적용하여, 폴리앤콘에서 직접 구현하였습니다

제작사례

2021년 서울관광재단 "남대문 메타버스 탐험월드 1.0" 수행완료

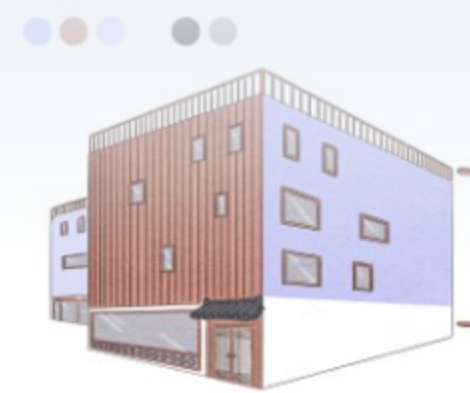

대한민국 대표 관광명소 "남대문"에 대한 메타버스적인 관점을 적용하여, 폴리앤콘에서 직접 구현하였습니다

제작사례

2021년 서울관광재단 "남대문 메타버스 탐험월드 1.0" 수행완료



Namdaemun_Market
Building_Modeling

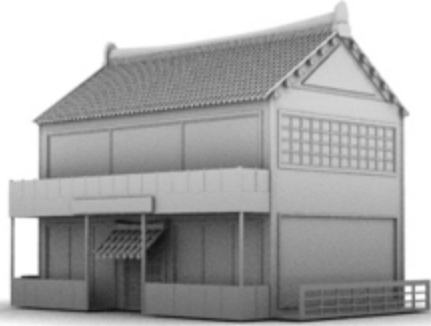

Namdaemun_Market
Building_Modeling

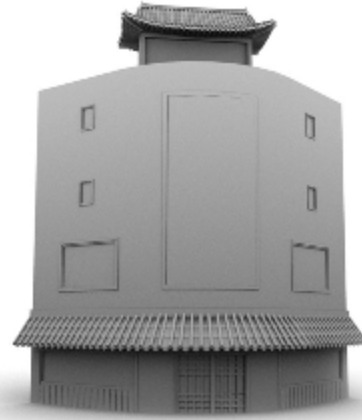

Namdaemun_Market
Building_Modeling



Namdaemun_Market
Building_Modeling

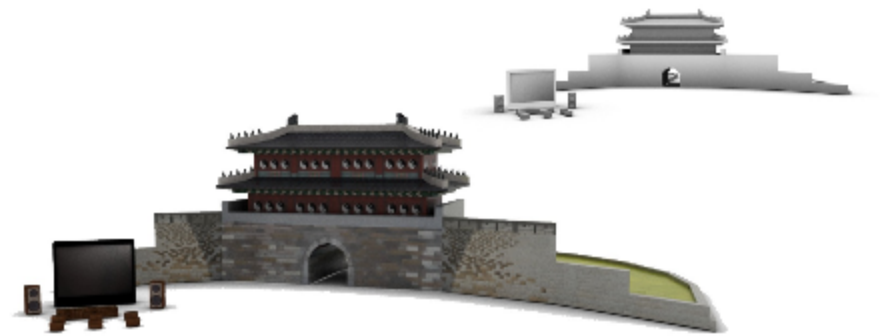

Namdaemun_Market
Building_Modeling



제작사례

2021년 한국관광공사 "경남 메타버스 탐험월드" 수행완료

01

지역분석



02

지역 캐릭터화



03

스케치



04

구체화



05

개발



제작사례

2021년 한국관광공사 "경남 메타버스 탐험월드" 수행완료

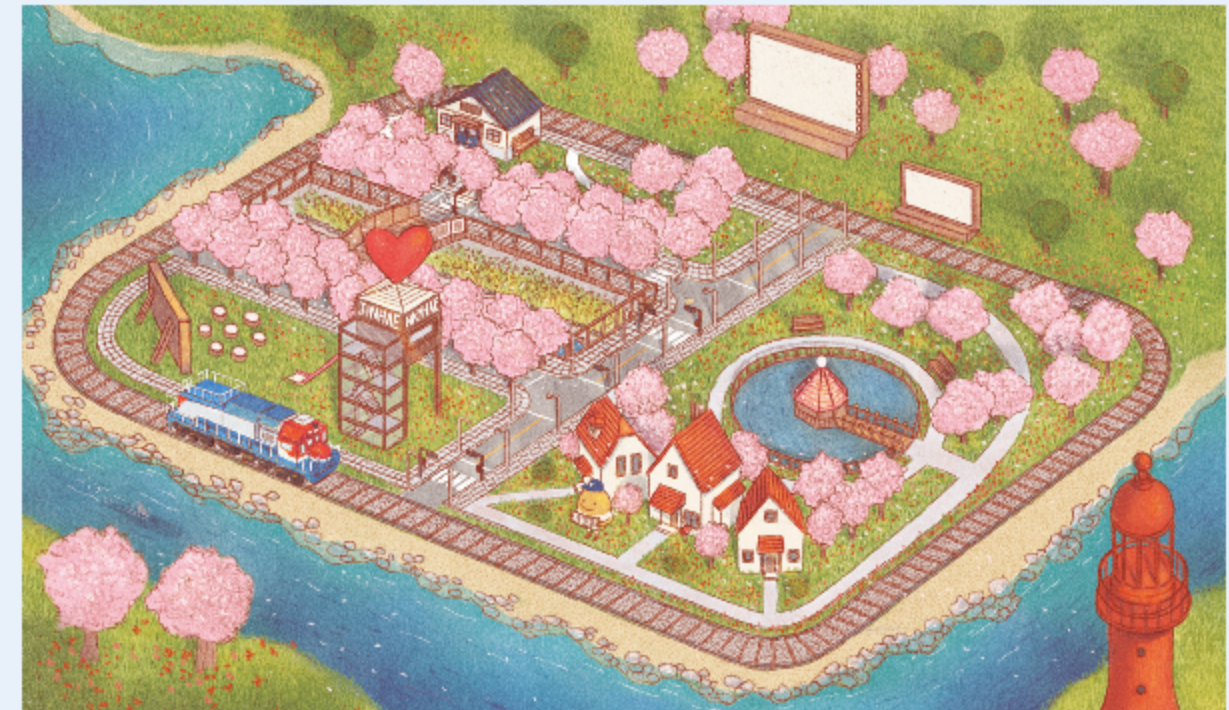

공공기관 / 거제통영 / 하동.비토섬 / 함양 / 진주 / 진해 순서

제작사례

3D 캐릭터 마야제작 구현사례



메타버스 공간에 활용될 수 있는 특화된 캐릭터 제작[남대문 캐릭터 한글 키워드 적용]

제작사례

3D 캐릭터 마야제작 구현사례



메타버스 공간에 활용될 수 있는 특화된 캐릭터 제작[남대문 캐릭터 한글 키워드 적용]

04

참여인력

메인디자이너

폴리앤콘(디자인사업부)은 자체 역량을 키워나아가고 있습니다



CREATIVE DEVELOPER
SHAWN



2D / 3D DESIGNER
SOMERSBY



3D DESIGN / UNITY CODER
GIANNA



We Can Better!



POLY_nCORN

www.polyncorn.com

01
키워드

#고등부리

#고등수업

#해외취업

#신인사원

올바른성장

특성화고 마이스터고 학생들의 올바른 교육관, 가치관, 인생관
교육에 힘쓰겠습니다.

#투바이트

#취업캠프

#호텔취업

#소프트웨어

#워킹홀리데이

#카카오

#ZWCAD

#진로적성도구

02

회사소개

대한민국의 인재를 세계속으로

에듀비전에서 차별화된 서비스를 제공합니다.

사업영역

A

국내서비스

프로젝트학습
기업탐방프로그램
채용연계서비스

B

해외서비스

글로벌현장학습
해외취업서비스

C

출판서비스

고등쉐프
고등뷰티(예정)

D

메타버스교육

서울관광재단 사례
교육청 사례

03

연혁

지나온 길 2012-2021

부의 격차보다 무서운 것은 꿈의 격차입니다.

저희는 약 2,000명 학생들에게 꿈을 꿀 수 있는 교육서비스를 제공하였습니다.

학습연계형 현장실습으로 고교1,2학년 학생들에게 더욱 풍성한 프로그램을 제공합니다.

12

법인 출자
중소기업중앙회
대전, 경북, 전남
글로벌현장학습 운영

13' 전남교육청 위탁사업 우수사업 선정

13

한화테크윈
CJ푸드빌
글로벌현장학습 도입
노동부 취업교육 운영

14

15

서유럽 노르웨이
국제교류프로그램
기획 및 운영

16

대기업 연계 프로그램 확대

17

18

전남교육청
경북교육청
전남조리고
대구상서고
글로벌현장학습

19

현대산업개발
강원도개발공사

20

휘닉스평창
세인트존스호텔
알펜시아 리조트
이가자 헤어비스
지더블유카드코리아

국내 취업캠프 기획 및 운영

2021

04

국내서비스

프로젝트학습

Key

'고등학교를 마치고 취업을 준비하려는 전국 특성화고 학생수는 약 80만여명 가까이 됩니다. 대부분의 학생들은 3학년에 다다라서 자신의 전공과 흥미가 일치되지 못하는 진로를 선택하는 경우가 다수입니다. 당장의 취업이 아닌 미래 직업에 대한 설계가 필요함에도 불구하고, 업(業)'에 대한 이해를 학교 내에서 배우기 어려운 실정입니다

학생이 흥미를 가진 사업을 영위하고 서비스하는 기업 내 견학, 현직자와의 만남, 학생들 눈높이에 맞는 프로젝트 수행과 팀활동, 학교 밖 전문가의 교육 그리고 학생들의 프로젝트 결과물에 대한 진심어린 조언 - 이러한 과정이야말로 직업을 선택하려는 학생들에게 꼭 필요한 교육과정이라고 저희는 믿기에, 본 프로젝트학습을 기획하였습니다



프로젝트학습 영상보기

04

국내서비스

프로젝트학습

프로젝트학습 구성

학생들은 직무와 연관된 프로젝트를 팀단위로 활동하면서 소통과 협업 그리고 직무에 대한 이해를 넓힙니다

01

사전교육

프로젝트
선행학습

02

동기부여

기업견학
현직자 만남

03

프로젝트제시

직무연계형 과제
현직자 제시

04

프로젝트참여

팀단위/개별단위
프로젝트 수행

프로젝트 완수
직무이해

프로젝트 결과물
현직자의 현장피드백
팀활동 리더십/팔로우십 형성

project school

프로젝트 학습과정은 전공별 학년별 수준별 맞춤형 프로그램으로 제공됩니다

프로젝트 학습사례



대한민국 대표 게임 글로벌 서비스 컨설팅 기업

01

고1-고2학생들 대상 IT 관련된 전공학생들 중
해당진로 선택자 중 선발

02

QA 및 APP적용 Webview 선행학습

03

현직자와의 만남 및 기업탐방을 통해 프로젝트에
대한 관심 및 동기부여 제시

04

인앱개발(Webview 활용) 및 게임 QA
수행과제 제시 팀단위 참여

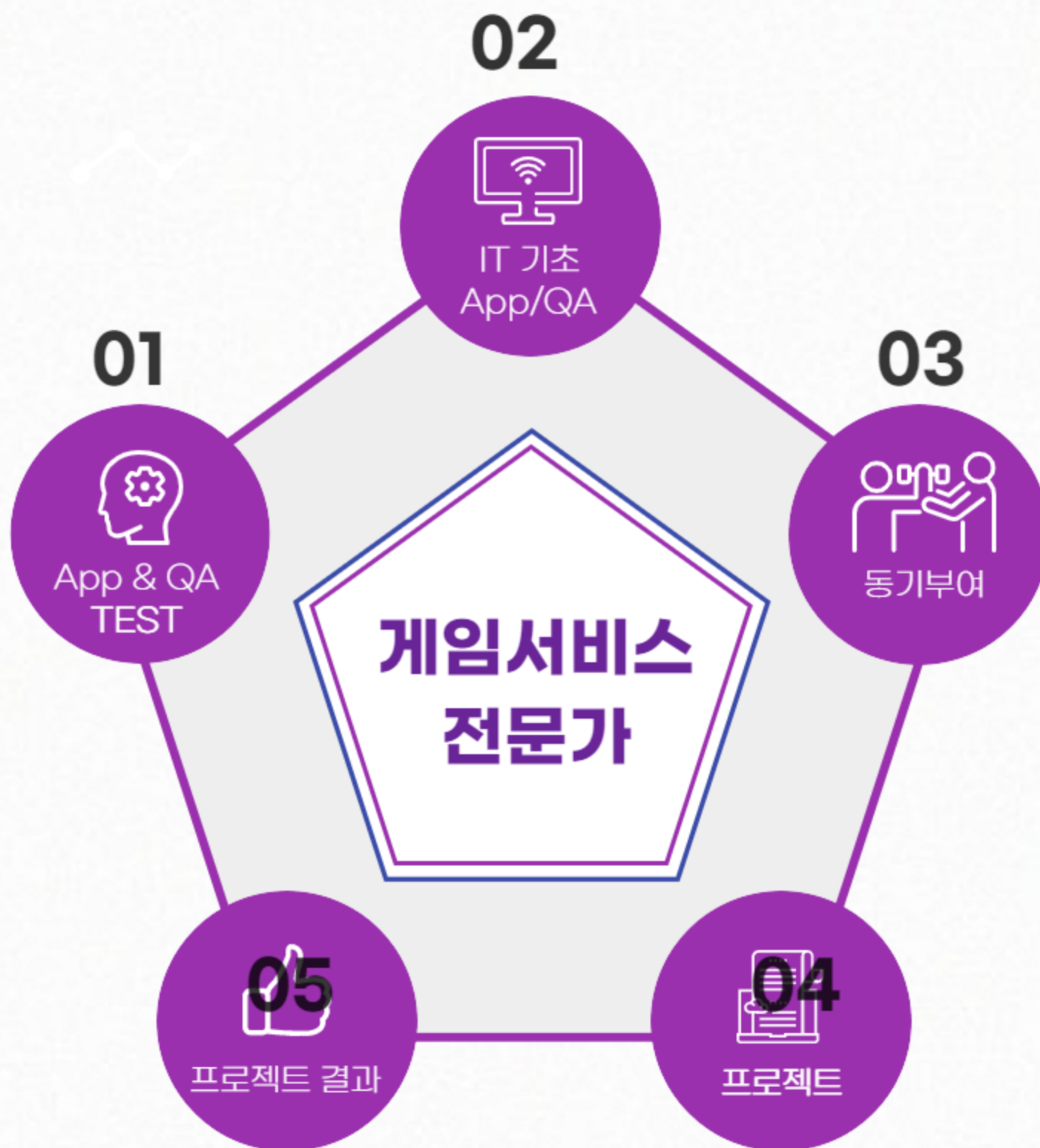

프로젝트 학습사례

ZWCAD

2021년 대한민국 대표 캐드기업과 경상남도
교육청과 협력하여 건축전문설계기술에 대한
프로젝트 학습과정 진행

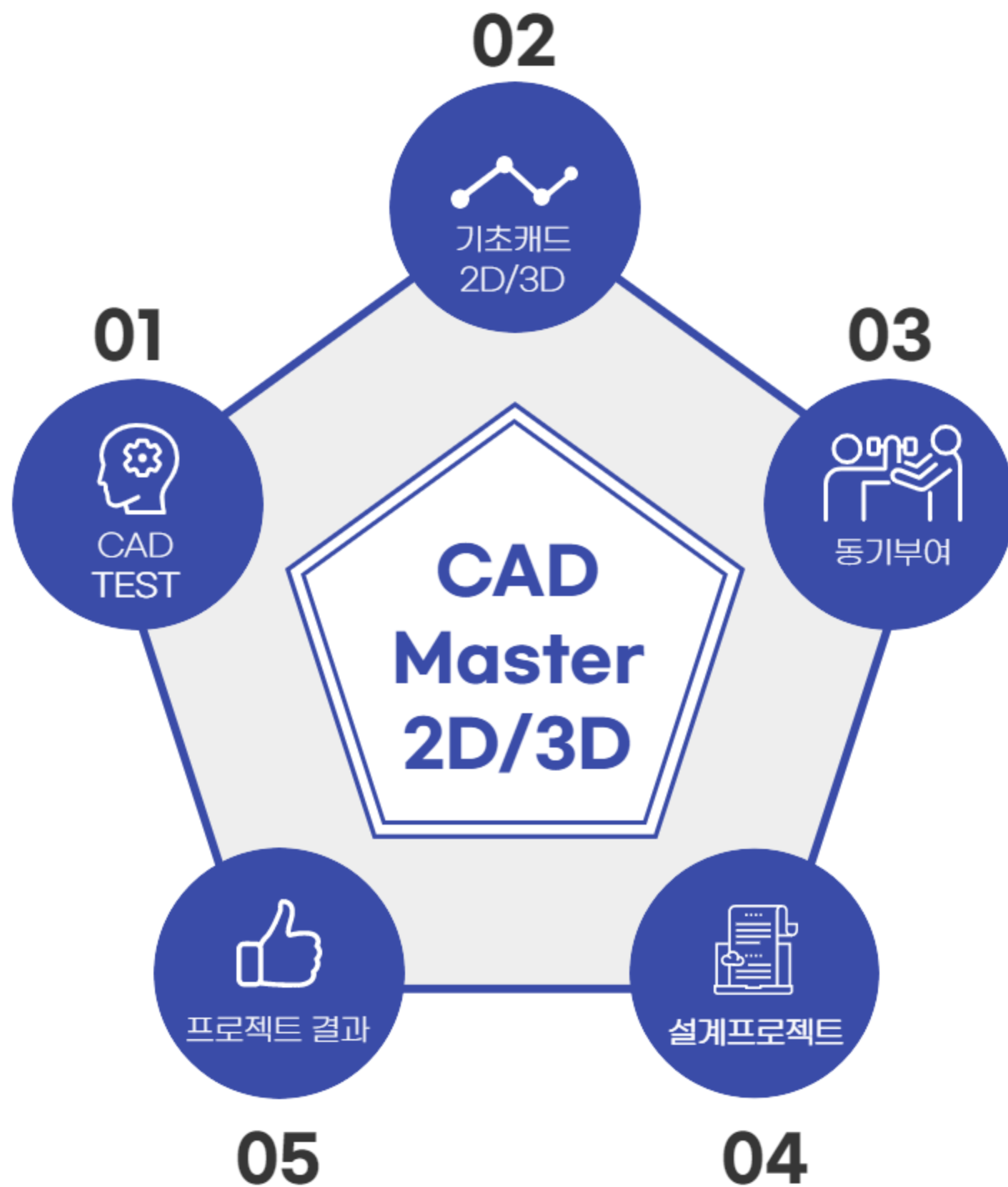

01

고1-고2학생들 대상 설계기사에 관련된 전공학
생들 중 해당진로 선택자 중 선발

02

실무에서 필요로 하는 기본적인 캐드 사용법 학습

03

현직자와의 만남 및 기업탐방을 통해 프로젝트에
대한 관심 및 동기부여 제시

04

2D / 3D 건축 및 기계도면설계 수행과제 제시
팀단위로 측정부터 설계까지 참여

05

개인별 팀별 프로젝트 결과 성취
현직자의 피드백 및 성과공유 및 종료

05

기업탐방

기업탐방서비스

기업탐방 구성

학생들은 산업체 견학과 종사자의 멘토링 지원등으로 직무에 대한 이해를 넓힙니다

Key

청소년들은 대학을 졸업하기 전까지 본인이 꿈꾸는 직업에 대한 체험기회가 흔치 않습니다

기업탐방프로그램은 다양한 직업세계와 산업현장의 체험기회를 제공하므로써, 업(業)'에 대한 이해와 기업이 추구하는 가치에 대해 경험할 수 있는 과정입니다

탐방분야

미래산업	MICE산업	서비스산업	기반산업
지능형로봇	호텔 컨벤션	외식서비스	반도체 소재
AR/VR/메타버스	레저산업	지식서비스	빅데이터
스마트기기	전시 체험 여행	IT서비스	스마트팩토리

주식회사 에듀비전은 국내외 기업들과의 업무협약 추진으로 다양한 산업기관과의 네트워크를 형성하고 있습니다
기업방문, 산업별 전문가 특강, 취업성공 사례등을 통해 청소년들에게 유익한 과정으로 보답하겠습니다

기업탐방 주요내용



기업탐방

01

1. 탐방기업소개 및 OT
2. 기업관계자 특강
3. 기업문화 및 Q&A



고용정책

02

1. 인재상
2. 복리후생
3. 참여자 지원혜택



취업역량강화

03

1. 역량기반 직무교육
2. 실전이력서 작성
3. 이미지메이킹 면접교육



멘토링

04

1. 지식, 기술, 경험, 행동양식 코칭
2. 산업 전문가 초청 간담회

단순한 기업견학에서 그치는것이 아니라, 기업을 통한 산업에 대한 이해가 목적인 교육서비스입니다

06

채용연계
서비스

2022년 특성화고 채용연계서비스

에듀비전의 기업네트워크를 활용한
채용연계서비스를 제공합니다.

뿐만 아니라, 취업률과 잔존율 향상을 위해 다양한
기관과 연계한 취업캠프를 준비하였습니다.



01

공업, 상업, 가사, 농업 계열 구분
특성화고 채용기업 연계서비스 제공

02

취업 후 조기전력이 가능하도록
체계화된 신입사원 직무 소양교육 제공

03

각 산업별 전문가 초빙 교육지원

04

코로나 외부요인에 대해
믿고 안심할 수 있는 연수시설 제공

채용연계서비스 구성

Key

저희는 급변하는 채용 환경속에서 자사의 교육과정을 수료한 학생여러분에게 최신 취업자료를 제공하며, 기업네트워크를 활용한 채용연계서비스를 제공합니다

전국의 많은 학생들이 에듀비전의 체계적인 취업지원 프로세스를 통해 다양한 산업으로 취업에 성공했습니다



연계서비스 사전교육

에듀비전은 단순한 취업강의나 이력서 첨삭을 지도하지 않습니다. 실무경험이 풍부한 전문컨설턴트와 함께 우리 학생여러분에게 필요한 실전취업 코칭부터 입사 그리고 중장기 경력설계를 하는 취업전문 교육기업입니다

학생이 이력서에 활용할 수 있는 산업별 직무별
필수 키워드와 작성원칙을 지도합니다

논리와 원칙



인성

신입사원에게 필요한 기본예절 및 올바른
언어적 비언어적 표현을 학습합니다

산업에 필요한 역량을 분석 기초에서 심화까지
맞춤형 교육과정을 제공합니다

역량기반교육



면접

면접 질문에 대한 맞춤형 기초자료를 제공하며,
나만의 논리적인 답변을 만들어 트레이닝합니다



경력개발관리

기업별 체류연한 및 직급체계에 대한 안내는
물론 취업이후 경력개발 방향을 제시합니다



2021년 사례 COVID-19 대응 특성화고 취업캠프

특성화고 학과별 우수 학생들이 선정되어 에듀비전의 자체 취업캠프교육을 이수 후 현장에서 4~12주 간의 인턴십을 거치게 됩니다.
기업에 필요한 다양한 분야의 인재를 지원함으로써 채용업무에 대한 부담을 덜어드립니다.

01

HDC

St. JOHN'S
HOTEL

phoenix
pyeongchang

PYEONG
CHANG *Alpersia*

현대산업개발 (주)호텔HDC
알펜시아 리조트
휘닉스평창 리조트

국내 호텔 브랜드 최정상에 위치한 휘닉스평창,
알펜시아, 파크로쉬 등 호텔기업에 맞춤형
인재들을 선발하여 채용을 진행합니다.

02



기초 직무역량 교육

예비호텔리어에게 필요한 요소

- 서비스업에 대한 이해
- 직장인의 마인드& 매너 교육
- 영문이력서 및 면접에 전형 개인 컨설팅

03



교육부터-입소까지

- 교육 전과정에 에듀비전 담당자 배치
- 철저한 위생과 안전 관리 (1인숙소 제공, 소독제 배치, 매일 발열체크 등)
- 면접 단계별 전형 모니터링 및 결과 피드백 등 사후 관리

07

해외교육
서비스

맞춤형 글로벌현장학습

공업계/상업계/가사계/농업계



경북교육청 CJ푸드빌

특성화고 상업계/가사계
트레이너 매니저
입소자 50명
6주 연수과정 운영



전남교육청 드림헬러 교육청

2013년도 교육부 우수과정
학습형 글로벌현장학습
입소자 20명
12주 연수과정 운영
종료후 캐나다 워킹홀리데이



특성화고 SPC그룹

전남조리과학고
대구상서고
국제컨벤션고 등
12주 연수과정
취업비자 발급 외



전라남도 Froya city

농수산물계열 특성화고
4주 연수과정
취업비자 발급 외



광주교육청 Brisbane

광주시 글로벌현장학습
시드니-브리즈번 지역거점 변화
뉴질랜드 연계 가능
2020년 호주이민법 개정

특성화고 글로벌 역량강화

에듀비전은 2013년도 교육부 우수과정 수상을 시작으로 매년 다양한 지역의 교육청과 해외기업과의 협업을 통해 많은 특성화고 학생들의 외국어 능력과 직무능력을 향상시켜 국제 감각을 갖춘 글로벌 인재를 육성하고 있습니다.

해외기업과 연계한 학습 실무경험을 통하여 학생들의 해외취업에 대한 동기부여 및 해외 취업의 발판이 되고자 저희의 끝없는 조사와 학습연구의 반복은 지금까지도 계속되고 있습니다.



진행 순서

주식회사 에듀비전은 2022년 한국산업인력공단 민간해외취업알선사업자로 선정되어,
적격요건을 갖춘 특성화고 학생에게 해외취업시 인정 및 정착지원금 수급요건을 제공드립니다. (500만원 현금 공단 지급)



08

도서
활용교육

조리분야 전공자에게 맞춘 대한민국 대표 영어교재

자기주도형 해외취업 입문도서



'고등셰프: 글로벌 셰프를 향한 첫걸음'

특성화고 조리 전공학생들에게 해외취업에 필요한 실무 영어를 보다 쉽게 익힐 수 있도록 기획된 도서입니다. 주제별 에피소드와 단어, 연습문제 그리고 에세이 순으로 이루어져 스스로 학습할 수 있으며, 학교에서 요청시 에듀비전 강사진이 교육과정이 원활히 진행되도록 교수 설계에 대하여 안내드립니다.

교재 활용기관

경북교육청 경남교육청 호텔리어 양성과정 교재
한국국제조리고 진로영어 교재
전남조리과학고 취업캠프 교재
서울컨벤션고등학교 글로벌 취업교육 교재

고등셰프



2020년 9월 출시
자기주도형 해외취업 입문도서
<가사계, 상업계>



01

해외취업과 선취업 후진학의 이로운 점에
관한 설명과 이해를 돕습니다 (TEST)

02

기본적인 필수언어인 영어와 실무에서
자주 발생하는 직무영어를 학습합니다.

03

실전취업이 가능하도록 영문이력서 코칭
면접지도가 이루어집니다.

04

취업비자 및 워킹홀리데이 비자 발급이 가능
한 국가와 산업특성에 대하여 안내합니다.

05

국가별 취업사이트 및 온라인 지원
에듀비전 파트너사 취업알선 및 취업지도

교육 이수 후 얻게되는 MY PORTFOLIO

해외취업에 필요한 자신감과 성취감!
에듀비전만의 노하우가 깃든 '고등쉐프(글로벌쉐프)' 교육과정
은 학생들에게 사실적인 직무영어와 명확한 영문이력서,
구체적인 취업경로 포트폴리오에 도움이 될 것입니다.

01

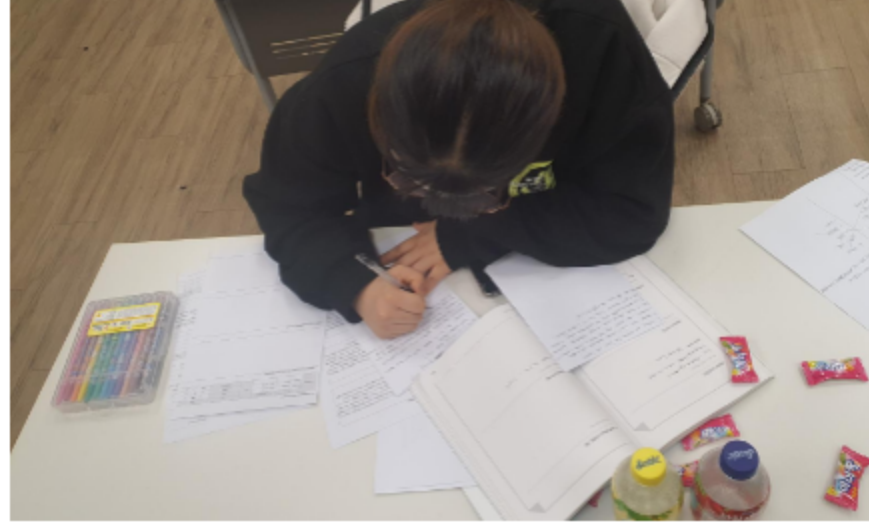

몰입 Engagement

- 해외취업의 꿈을 가진 학생에게 필요로 되는 국가정보와 산업정보를 가지고 호기심을 끌어냄
- 필수되는 어학에 대한 TEST를 흥미롭게 구성하여, 학생들의 몰입감을 높임

02

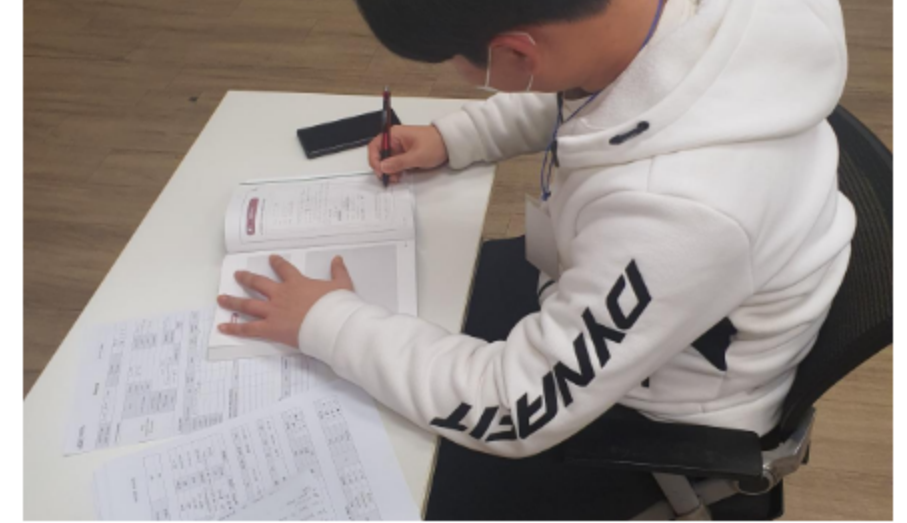

성취 Achievement

- 교재를 활용하여 자신만의 강점이 어필될 수 있도록 영문이력서를 코칭
- 스스로 이력서 및 자소서 작성이 가능하게 도움
- 학생별 포트폴리오를 PPT로 제작

03



라포 Rapport

- 교수진과 학생의 관계가 아닌, 동기문화 확산을 통해, 서로서로 이끌어 줄 수 있는 관계형성.
- 해외생활의 현실적인 어려움에 대한 상호간의 Supporter 역할.

특성화고 중점 메타버스 대응교육

가상의 공간, 메타버스는 현재 대한민국을 뜨겁게 달구고 있는 키워드입니다. 다양한 플랫폼이 생겨나고 있으며, 그에 따른 다양한 직무와 새로운 일자리가 발생하고 있습니다. 메타버스에서는 창의적인 콘텐츠의 축소 및 확장 그리고 연결이 가능한 영역입니다. 지역의 발전과 우리 학생들의 직무역량을 함께 발전시킬 수 있는 ‘산업과 연결할 수 있는 교육시스템’을 준비하고 있습니다.

- 1) 메타버스의 이해
- 2) 국내외 플랫폼 특징점 파악
- 3) 우리학교 / 우리고장 기록역사 조사
- 4) 메타버스 세계관 기획
- 5) 디자인 기획 설계(플랫폼 내)
- 6) 3D 제작
- 7) 동적스크립트 구성(별도프로그램)

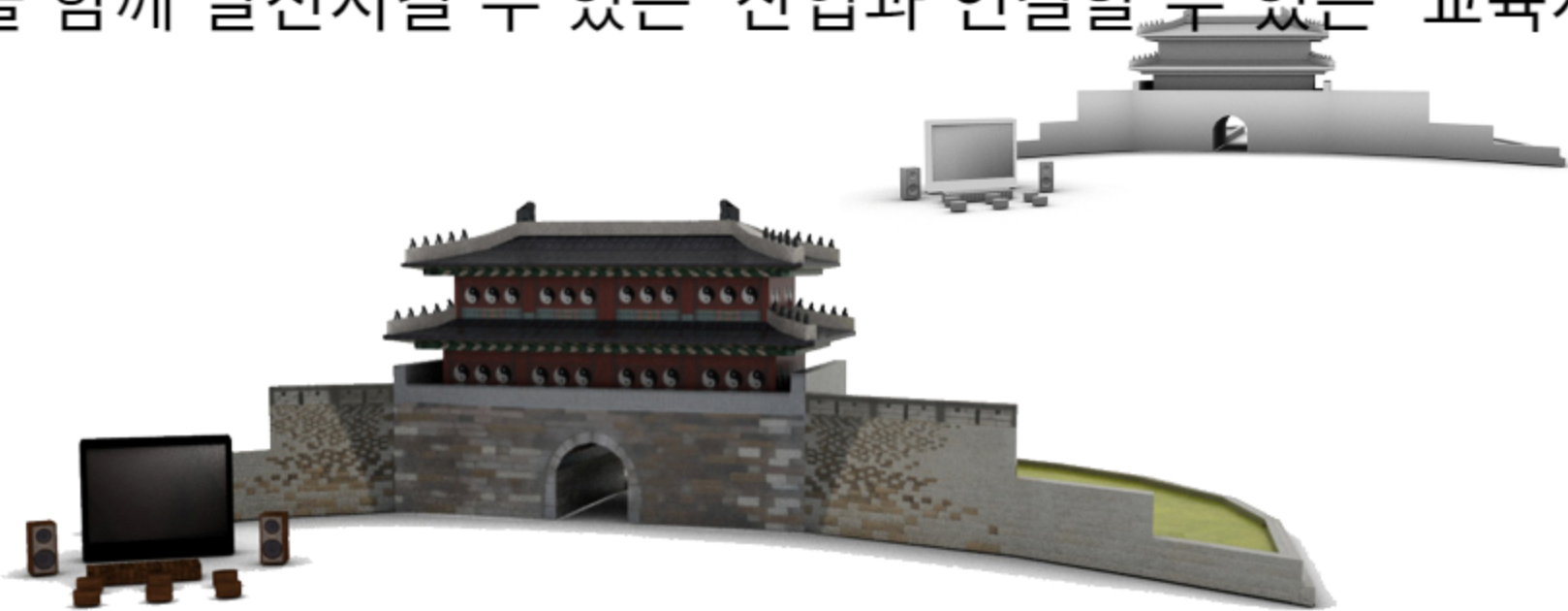

Namdaemun_Market
Building_Modeling

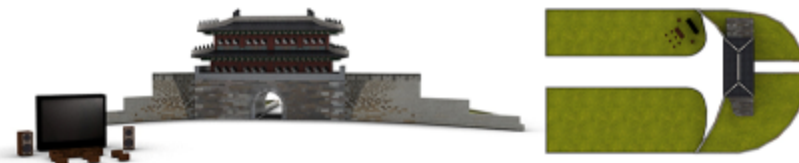

메타버스 기획 / 제작 교육



Namdaemun_Market
Building_Modeling

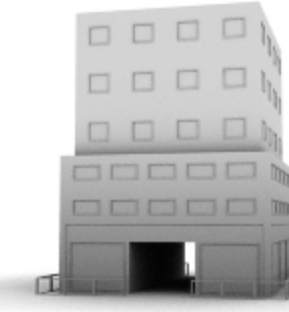

Namdaemun_Market
Building_Modeling

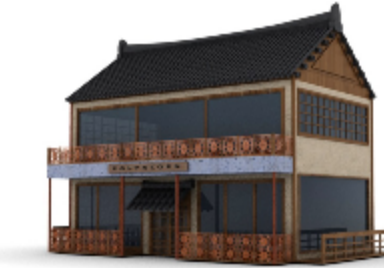
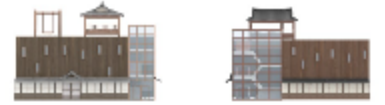

Namdaemun_Market
Building_Modeling

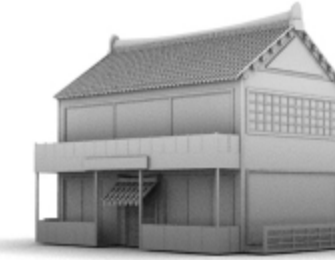

Namdaemun_Market
Building_Modeling

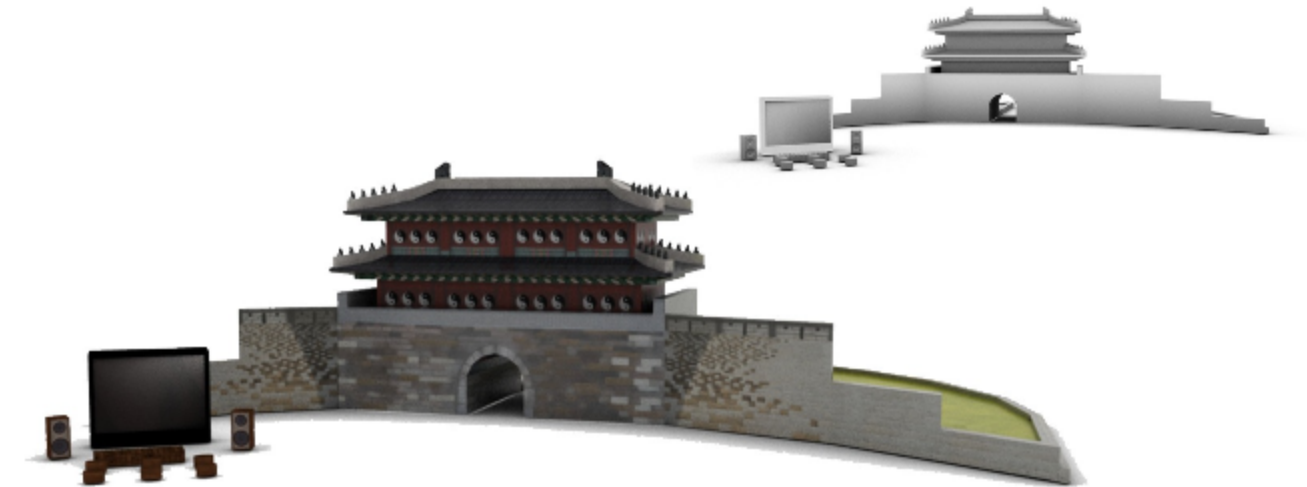
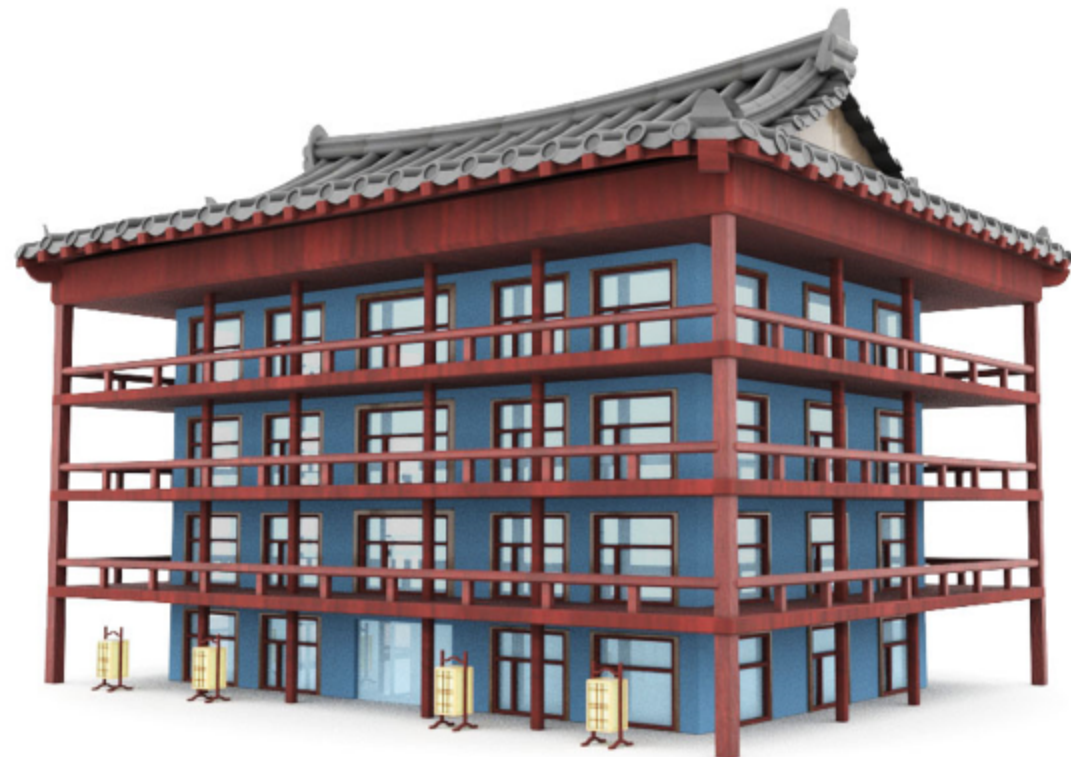

Namdaemun_Market
Building_Modeling





불확실한 것을 가능하게 만들고, 가능한 것을 더욱 견고히 다지겠습니다.

eduVISION

주식회사 에듀비전은 고용노동부 및 전국시도교육청의 취업교육 수행기관으로
다양한 운영경험과 노하우를 보유하고 있습니다 차별화된 국내외 교육서비스로 보답하겠습니다